Nadleśnictwo Czerniejewo

Głożyna 23.04.2020 r.

Zn. spr.: ZO.710.10.2020

- wg rozdzielnika -

Dotyczy: planowanego zabiegu agrolotniczego w Nadleśnictwie Czerniejewo (uzupełnienie informacji)

W uzupełnieniu wcześniejszej korespondencji oraz w związku zakończeniem prac przygotowawczych do przeprowadzenia zabiegu ratowniczego ograniczania populacji chrabąszcza majowego, Nadleśnictwo Czerniejewo informuje, że:

1. Powierzchnia planowanego zabiegu wyniesie 1425,00 ha (całość pola zabiegowego znajduje się na gruntach leśnych Skarbu Państwa pozostających w zarządzie Lasów Państwowych).
2. Dokładna lokalizacja pola zabiegowego została przedstawiona na mapach stanowiących załącznik do niniejszego pisma.
3. Planowany termin wykonania zabiegu – 05-31.05.2020 r.
4. Na obszarze objętym zabiegiem nadleśnictwo wprowadzi okresowy zakaz wstępu do lasu.
5. Zabieg zostanie przeprowadzony przy użyciu środka: Mospilan 20 SP.

Jednocześnie Nadleśnictwo zwraca się z prośbą o rozpowszechnienie powyższej informacji wśród członków kół pszczelarzy właściwych dla terenu wykonywanego zbiegu agrolotniczego.

NADLEŚNICZY
Nadleśnictwa Czerniejewo
Zbigniew Błaślak

W załączeniu:

1. Planowana powierzchnia zabiegu agrolotniczego na terenie Nadleśnictwa Czerniejewo – mapa (zaktualizowana).

Nadleśnictwo Czerniejewo, Głożyna 5, 62-250 Czerniejewo
tel.: +48 61 427 30 41, fax: +48 61 427 31 88, e-mail: czerniejewo@poznan.lasy.gov.pl

Otrzymują:

1. Wojewódzki Związek Pszczelarzy w Poznaniu, ul Mickiewicza 33, 60-837 Poznań, wzppoznan@o2.pl
2. Regionalny Związek Pszczelarzy w Lesznie, ul. Jana Ostroroga 83, 64-100 Leszno
2. Regionalny Związek Pszczelarzy w Koninie, ul. Dworcowa 4/1, 62-500 Konin, guciokonneostradatp@wp.pl
3. Regionalny Związek Pszczelarzy Wielkopolski Północnej w Chodzieży, ul. Paderewskiego 2, 64-800 Chodzież, rzp@wp.pl
4. Regionalny Związek Pszczelarzy Wielkopolski Południowej w Kaliszu, ul. 3 Maja 13 A, 62-800 Kalisz, pszczelarze_kalisz@op.pl

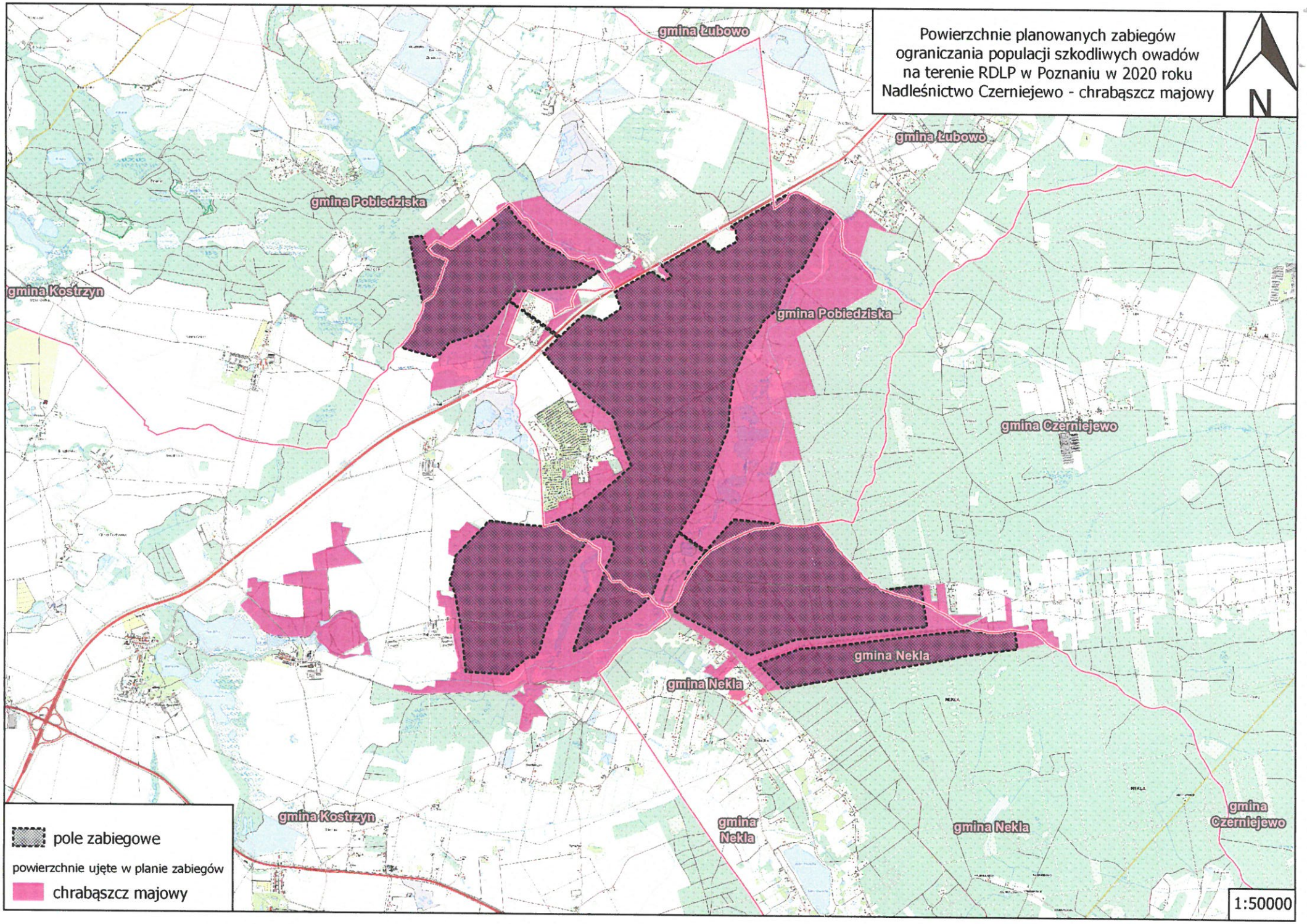
Powierzchnie planowanych zabiegów
ograniczania populacji szkodliwych owadów
na terenie RDLP w Poznaniu w 2020 roku
Nadleśnictwo Czerniejewo - chrabąszcz majowy
N
gmina Łubowo
gmina Łubowo
gmina Pobiedziska
gmina Kostrzyn
gmina Pobiedziska
gmina Czerniejewo
gmina Nekla
gmina Nekla
gmina Kostrzyn
gmina Nekla
gmina Nekla
gmina Czerniejewo
pole zabiegowe
powierzchnie ujęte w planie zabiegów
chrabąszcz majowy
1:50000

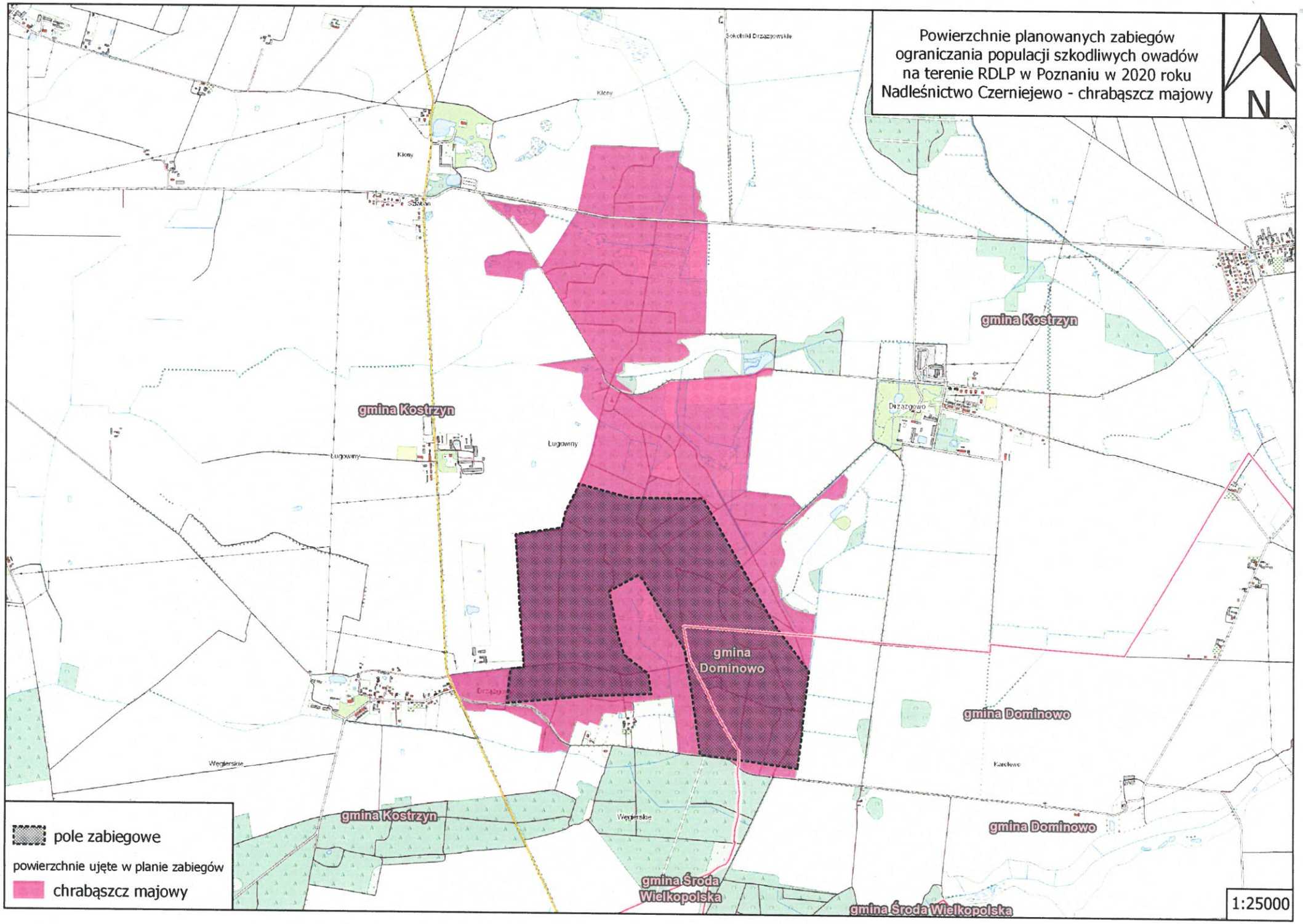
Powierzchnie planowanych zabiegów
ograniczania populacji szkodliwych owadów
na terenie RDLP w Poznaniu w 2020 roku
Nadleśnictwo Czerniejewo - chrabąszcz majowy
N
gmina Kostrzyn
gmina Kostrzyn
gmina Kostrzyn
gmina Dominowo
gmina Dominowo
gmina Dominowo
gmina Środa Wielkopolska
gmina Środa Wielkopolska
Klony
Lugowiny
Drzązgowo
Węgierskie
Karolewo
pole zabiegowe
powierzchnie ujęte w planie zabiegów
chrabąszcz majowy
1:25000